

1D2P pastato vieta

8D3P pastato vieta

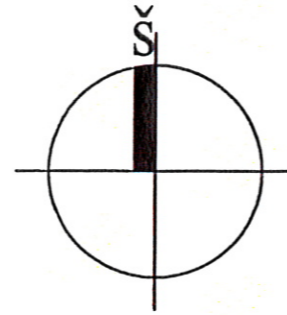

Vėjų rožė Sausio ir Liepos mėnesiais

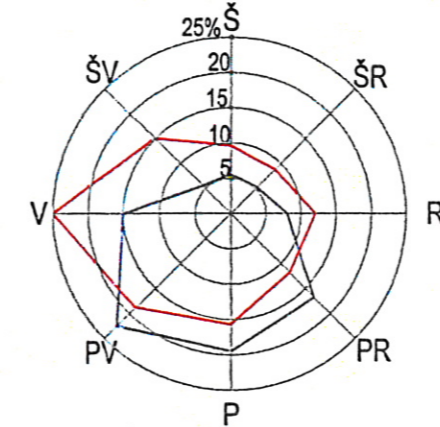

Vid. vėjo greitis - 3,2 m/s
Vyraujanti kryptis - PV - žiemą, ir V - vasarą.

KLIMATINĖS SĄLYGOS (Pagal RSN 156-94 „Statybinė klimatologija“ duomenis) pagal artimiausios meteorologinės stoties duomenis

1. Vidutinė metinė oro temperatūra	°C	+6,0
2. Santykinis metinis oro drėgnumas	%	80
3. Vidutinis metinis kritulių kiekis	mm	600
4. Maksimalus paros kritulių kiekis	mm	63.1
5. Vidutinis metinis vėjo greitis	m/s	3.2

SKLYPO PAGRINDINIAI TECNINIAI RODIKLIAI UNIKALUS NR.4400-0153-2032

Pavadinimas	Kiekis	Pastabos
Sklypo plotas	10389 m ²	-
Sklypo užstatymo plotas	2595m ²	Esamas
Sklypo užstatymo tankumas	25 %	Esamas
Sklypo užstatymo intensyvumas	50 %	Esamas
Sklypo sanitarinės ir apsauginės zonos dydis	sutampa su sklypo riba	-

PASTABOS(ŽELDINIŲ APSAUGOS VYKDANT STATYBOS DARBUS):

STATYBOS METU SAUGOMI ESAMI MEDŽIAI.VADOVAUTIS LR APLINKOS MINISTRO 2010.03.15 ĮSAKYMU NR.D1-193"DĖL ŽELDINIŲ APSAUGOS, VYKDANT STATYBOS DARBUS, TAISYKLIŲ PATVIRTINIMO(ŽIN.,2010.NR.31-1454.)

1.3. ATLIEKANT STATYBOS DARBUS, KAD BŪTŲ IŠSAUGOTI STATYBVIETĖJE PALIEKAMI IR GRETIMUOSE ŽEMĖS SKLYPUOSE AUGANTYS ŽELDINIAI, PRIVALOMA:

1.4.1. IKI DARBŲ PRADŽIOS APTVERTI MEDŽIŪS IR KRŪMUS, AUGANČIUS STATYBVIETĖJE IR ARČIAU KAIP 5 M NUO ĮVAŽIAVIMO AR IŠVAŽIAVIMO IŠ STATYBVIETĖS VAŽIUOJAMOSIOS DALIES KRAŠTO:

4.2.1 MEDŽIŲ GRUPES IR KRŪMUS IŠTISINIU, NE ŽEMESNIU KAIP 2 M APTVARU IR NE ARČIAU KAIP 1,5 M NUO MEDŽIŲ KAMIENŲ IR 1 M NUO KRŪMŲ;

1.4.3. PAVIENIUS MEDŽIUS – TRIKAMPIU APTVARU, KURIO APATINĖS KRAŠTINĖS TURI BŪTI NE ARČIAU KAIP 0,5 M NUO MEDŽIO KAMIENO, ARBA LENTOMIS. APTVARĄ TVIRTINTI KUOLAIS, ĮKALTAIS 0,5 M IR GILIAU;

1.4.4 APTVERIANT VISĄ STATYBVIETĖ, NEAPTVERTI Į JĄ NEPATENKANČIŲ GATVĖS IR KITŲ ŽELDINIŲ;

1.5. NEKASTI TRANŠĖJŲ (KABELIO, VANDENTIEKIO IR KANALIZACIJOS VAMZDŽIŲ IR KT. ĮRENGINIŲ TIESIMUI) ARČIAU KAIP 3 M NUO MEDŽIO KAMIENO, KURIO DIAMETRAS DIDESNIS KAIP 15 CM, ARČIAU KAIP 2 M, KAI KAMIENO DIAMETRAS IKI 15 CM IR ARČIAU KAIP 1,5 M – NUO KRŪMIŲ, SKAIČIUOJANT ATSTUMĄ NUO KRAŠTINIO STIEBO;

Atestato Nr.	UAB "MEDSTATYBA" ATEITIES G. 10 08303 VILNIUS TEL: 2613796			VŠĮ ŠIAULIŲ ILGALAIKIO GYDYMO IR GERIATRIJOS CENTRO PASTATŲ ATNAUJINIMO(MODERNIZAVIMO) VILNIAUS G.125, ŠIAULIUOSE, PROJEKTAS	
0706	Medstatyba				
32198	PV.	V.MATULEVIČIUS	2014.09	SITUACIJOS SCHEMA M1:3000	Laida
A1745	PDV.	D.STEPONAITIS	2014.09		0
Stadija	VŠĮ ŠIAULIŲ ILGALAIKIO GYDYMO IR GERIATRIJOS CENTRAS			(14-37)-PMTP-SP-01	Lapas
PMTP					Lapų
					1 1

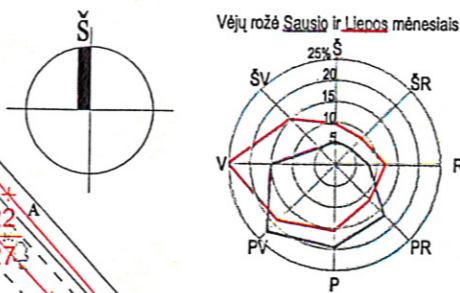
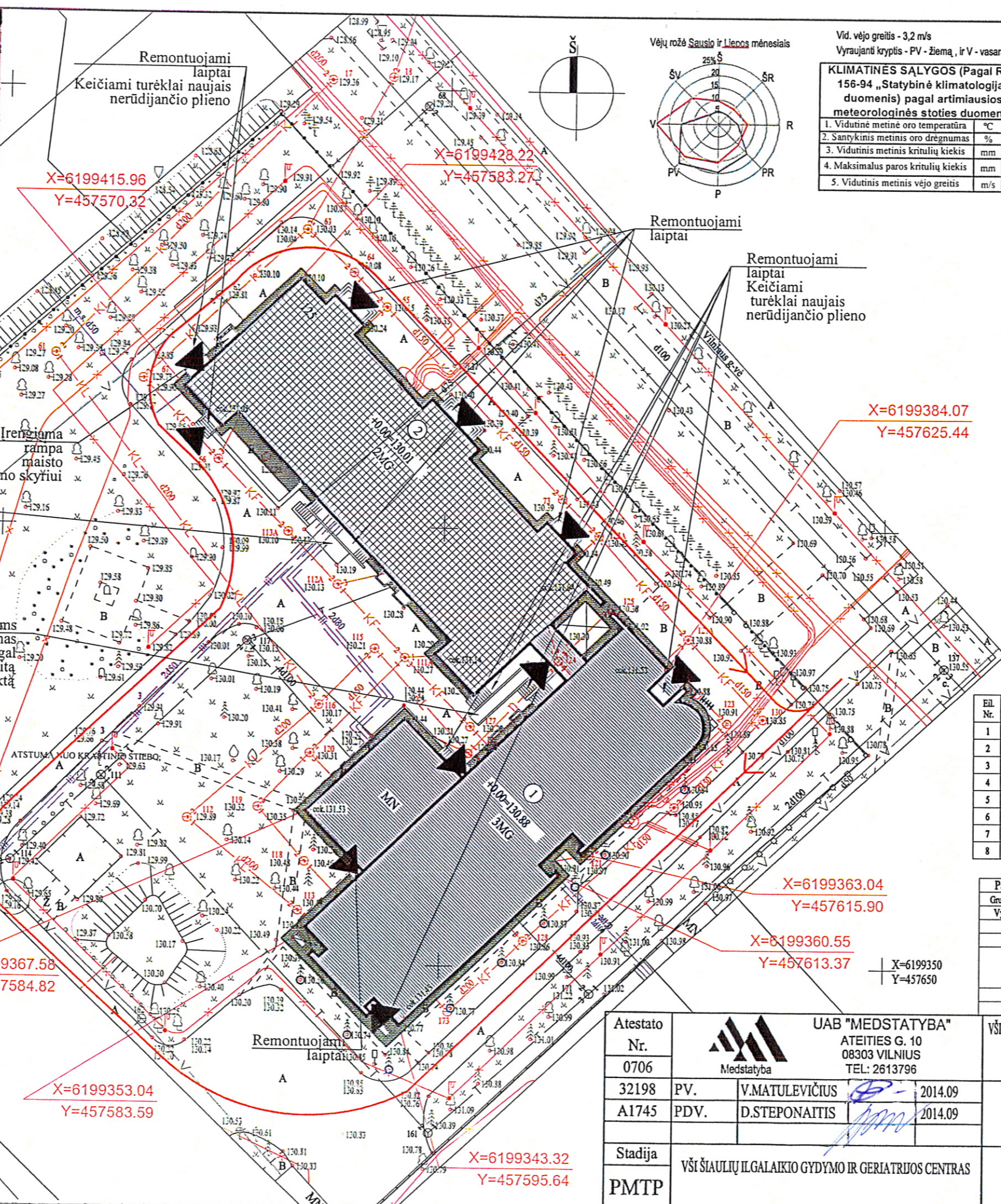
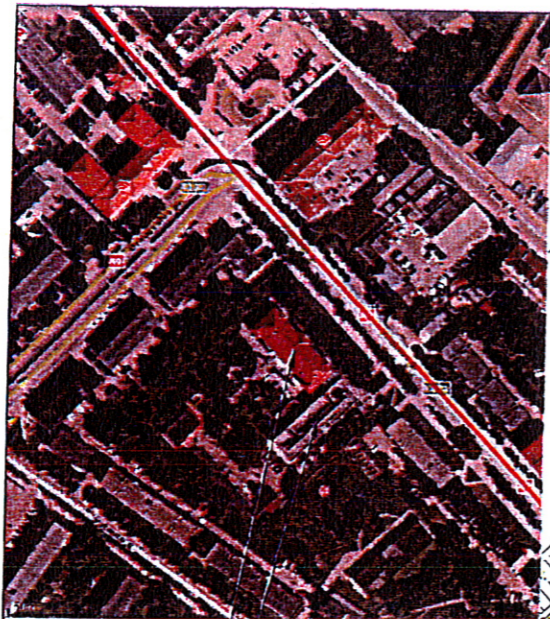

KLIMATINĖS SĄLYGOS (Pagal RSN 156-94 „Statybinė klimatologija“ duomenis) pagal artimiausios meteorologinės stoties duomenis

1. Vidutinė metinė oro temperatūra	°C	+6,0
2. Santykinis metinis oro drėgnumas	%	80
3. Vidutinis metinis kritulių kiekis	mm	600
4. Maksimalus paros kritulių kiekis	mm	63,1
5. Vidutinis metinis vėjo greitis	m/s	3,2

SKLYPO PAGRINDINIAI TECINIAI RODIKLIAI UNIKALUS NR.4400-0153-2032

Pavadinimas	Kiekis	Pastabos
Sklypo plotas	10389 m ²	-
Sklypo užstatymo plotas	2597m ²	Esamas
Sklypo užstatymo tankumas	25%	Esamas
Sklypo užstatymo intensyvumas	50%	Esamas
Sklypo sanitarinės ir apsauginės zonos dydis	sutampa su sklypo riba	-

- PASTATŲ EKSPLIKACIJA**
- ① PASTATAS 8D3p
 - ② PASTATAS 1D2p
- SUTARTINIAI ŽYMEJIMAI:**
- SKLYPO RIBA
 - PROJEKTUOJAMA BETONINIŲ TRINKELIŲ DANGA PĖSTIESIEMS
 - BETONINIAI KELIO IR VEJOS BORTAI
 - GAISRINIS PRIVAŽIAVIMAS
 - ĮEJIMAS Į PASTATĄ
 - GRIAUNAMA
 - SAUGOMAS MEDIS
 - DVIRAČIŲ STOVO ĮRENGIMAS

PASTABOS
 1. APLINKOS TVARKYME ĮRENGIAMA TIK NAUJA NUOGRINDA IR SUTVARKOMI IŠORĖS LAIPTAI, TIK TIE DARBAI SUSIJĘ SU PASTATO FASADO ŠILTINIMU.
 2. ĮRENGIAMI LATAKAI NUOGRINDOJE LIETAUS NUVEDIMUI NUO PASTATO PASTATE 1D 2p.

Leidimo Nr. BAG-320

Topografinis geodezinis nuotraukos esamų požemių tinklų suderinimo lentelė

Eil. Nr.	Įstaigos pavadinimas	Data	Pavardė	Parašas
1	AB "Lesto"	2014 08		
2	TEO LT, AB	2014 08		
3	UAB "Šiaulių vandenys"	2014 08		
4	AB "Lietuvos dujos" Šiaulių filialas	2014 08		
5	UAB "Šiaulių gatvių apšvietimas"	2014 08		
6	AB "Šiaulių energija"	2014 08		
7	Litgrid AB	2014 08		
8	Šiaulių m. savivaldybės vyr. geodezininkas	2014 08		







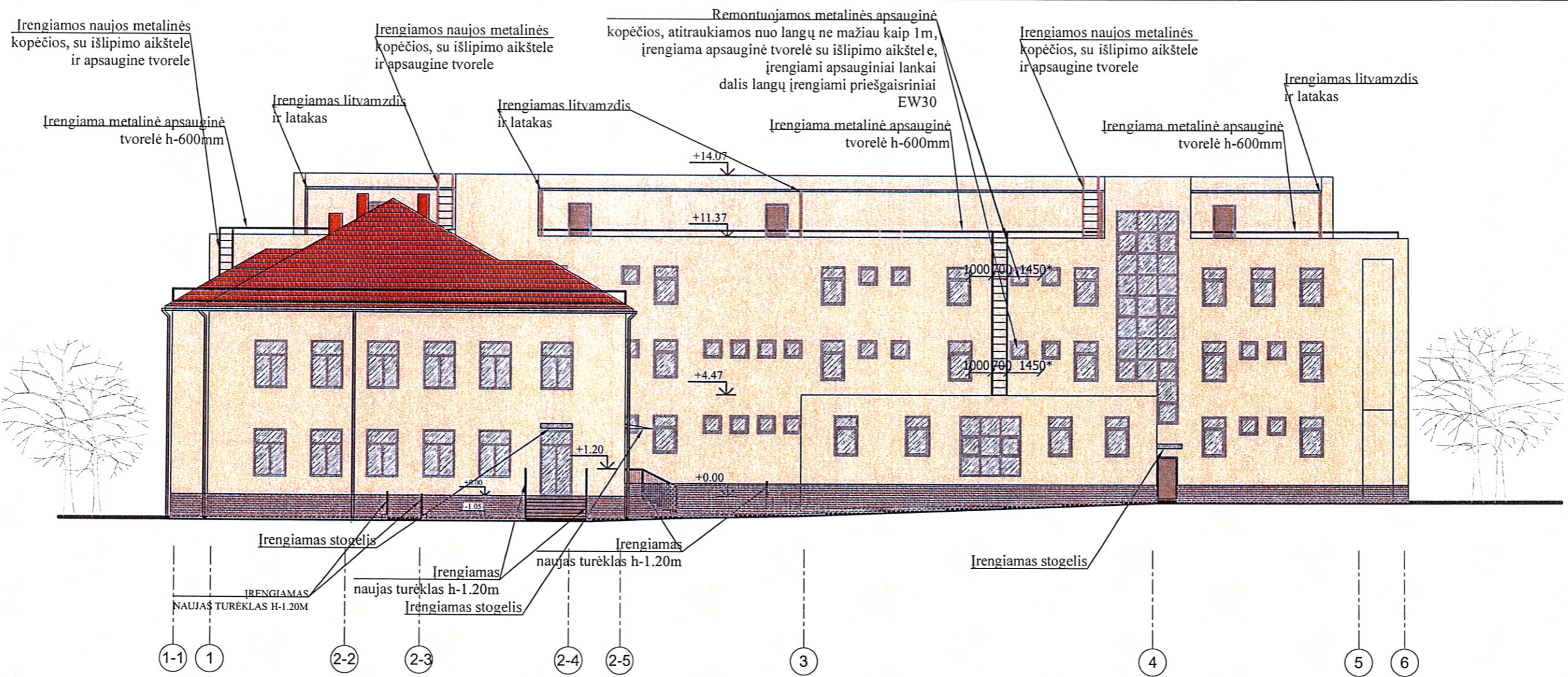

Pareigos	Pavardė	Parašas	UAB "KLAIPĖDOS INŽINERINIAI TYRINĖJIMAI" Šiaulių grupė Kvalifikacijos paž. Nr. 1GKV-872		
Grupės vadovė	R. Petrušienė				
Vykdytojas	V. Baranuskas		Objektas Vilniaus g.125, Šiauliai		
Koordinacinė sistema - LKS-94 Aukščių sistema - Baltijos			Brėžinys Topografinis nuotraukas		
Užsakovas	Objekto Nr.	Mastelis	Lapų sk.	Lapo Nr.	Data
	TS-49	1:500	0	0	2014 08

PASTABOS (ŽELDINIŲ APSAUGOS VYKDYMO STATYBOS DARBUS):
 STATYBOS METU SAUGOMI ESAMI MEDŽIAI VADOVAUTIS LR APLINKOS MINISTRO 2010.03.15 ĮSAKYMU NR. D1-193 "DĖL ŽELDINIŲ APSAUGOS, VYKDYANT STATYBOS DARBUS, TAISYKLIŲ PATVIRTINIMO (ŽIN. 2010.NR.31-1454.)"
 3. ATLIKANT STATYBOS DARBUS, KAD BŪTŲ IŠSAUGOTI STATYBVIETĖJE PALIEKAMI IR GRETIMOSE ŽEMĖS SKLYPUOSE AUGANTYS ŽELDINIAI, PRIVALOMA:
 1.4.1. IKI DARBU PRADŽIOS APTVERTI MEDŽIUS IR KRŪMUS, ANŠANČIUS STATYBVIETĖJE IR ARČIAU KAIP 5 M NUO ĮVAŽIAVIMO AR ĮŠVAŽIAVIMO IŠ STATYBVIETĖS VAŽIUOJAMOSIOS DALIES KRAŠTO:
 4.2.1 MEDŽIŲ GRUPES IR KRŪMUS IŠTISINUTI, NE ŽEMESNIU KAIP 2 M APTVARTI IR NE ARČIAU KAIP 1,5 M NUO MEDŽIŲ KAMIENŲ IR 1 M NUO KRŪMŲ;
 1.4.3. PAVINIUS MEDŽIUS - TRIKAMPIŲ APTVARU, KURIO APATINĖS KRAŠTINĖS TURI BŪTI
 NE ARČIAU KAIP 0,5 M NUO MEDŽIO KAMIENŲ, ARBA LENTOMIS. APTVARĄ TVIRTINTI KUOLAIS, ĮKALTAIS 0,5 M IR GILIAU;
 1.4.4. APTVERIANT VISĄ STATYBVIETĖ, NEAPTVERTI Į JĄ NEPATENKANČIŲ GATVĖS IR KITŲ ŽELDINIŲ;
 1.5. NEKASTI TRANŠEJŲ (KABELIO, VANDENTIEKIO IR KANALIZACIJOS VAMZDŽIŲ IR KT.
 ĮRENGINIŲ TIESIMUI) ARČIAU KAIP 3 M NUO MEDŽIO KAMIENŲ, KURIO DIAMETRAS DIDESNIS KAIP 15 CM, ARČIAU KAIP 2 M, KAI KAMIENŲ DIAMETRAS IKI 15 CM IR ARČIAU KAIP 1,5 M - NUO KRŪMŲ, SKAIČIUOJANT

Atestato Nr.	UAB "MEDSTATYBA" ATEITIES G. 10 08303 VILNIUS TEL: 2613796			
0706				
32198	PV.	V. MATULEVIČIUS		2014.09
A1745	PDV.	D. STEPONAITIS		2014.09
Stadija	VŠĮ ŠIAULIŲ ILGALAIKIO GYDYMO IR GERIATRIJOS CENTRAS			
PMTPT				

VŠĮ ŠIAULIŲ ILGALAIKIO GYDYMO IR GERIATRIJOS CENTRO PASTATŲ ATNAUJINIMO (MODERNIZAVIMO) VILNIAUS G.125, ŠIAULIUOSE, PROJEKTAS			
APLINKOS TVARKYMO PLANAS M1:500		Laida	
AŠIŲ NUŽYMĖJIMO PLANAS M1:500		0	
VERTIKALUS PLANAVIMAS M1:500		Lapas	Lapų
(14-37)-PMTPT-SP-02		1	1



-  - Esama stogo profiliuota metalinė danga
-  - Lietvamzdžių, latakų, vėjalenčių, stogo detalių spalva RAL1019
-  - Išorės palangių spalva RAL 1019
-  - Išorės aliuminių vitrinų ir metalinių naujų durų spalva RAL 1019
-  - Klinkerinių plytelių cokolis spalva RAL1019
-  - Tinkuojamas faktūriniu tinku fasado spalva RAL1015
-  - Tinkuojamas faktūriniu tinku fasado spalva RAL1015
-  - Metalinių fasado turėklų spalva RAL 1019

- Pastabos:
1. Virš visų išorės įėjimų į pastatą irengiami stogeliai.
 2. Prie visų išorės laiptų irengiami apsauginiai metaliniai turėklai, h-1,20m.
 3. Apšiltinamas pastatas, tikuojamas faktūriniu tinku.
 4. Visi seni nepakeisti langai keičiami naujais, plastikinio rėmo.
 5. Irengiami nauji lietvamzdžiai ir latakai.
 6. Irengiami nauji parapetų apskardinimai.
 7. Visi fasadų matmenys tikslinami vietoje.
 8. Fasadų spalvos derinamos vietoje, pasirinkus konkrečias medžiagas.

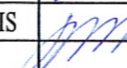
Atestato Nr.	UAB "MEDSTATYBA"			VŠĮ ŠIAULIŲ ILGALAIKIO GYDYMO IR GERIATRIJOS CENTRO PASTATŲ ATNAUJINIMO (MODERNIZAVIMO)		
0706	ATEITIES G. 10 08303 VILNIUS TEL: 2613796			VILNIAUS G.125, ŠIAULIUOSE, PROJEKTAS		
32198	PV.	V.MATULEVIČIUS		2014.09	FASADAI M1:200	
A1745	PDV.	D.STEPONAITIS		2014.09	Laida	
					0	
Stadija	VŠĮ ŠIAULIŲ ILGALAIKIO GYDYMO IR GERIATRIJOS CENTRAS			(14-37)-PMT-PA-13		Lapas
PMT-PA						Lapų
						1
						1